Водонепроницаемая ветровка "Shift", арт. 701618/S

методы нанесения: вышивка, вышивка шеврона, термотрансфер, термотрансфер DTF

Нанесение слабо устойчиво к внешним воздействиям

701618.102

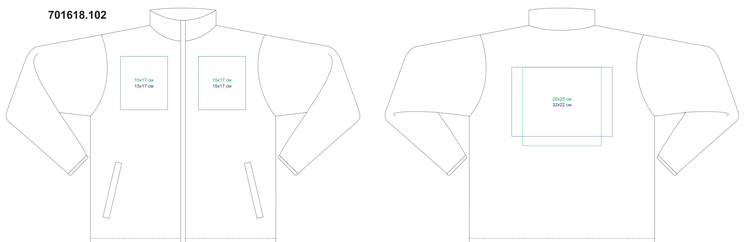

Нанесение слабо устойчиво к внешним воздействиям

701618.145

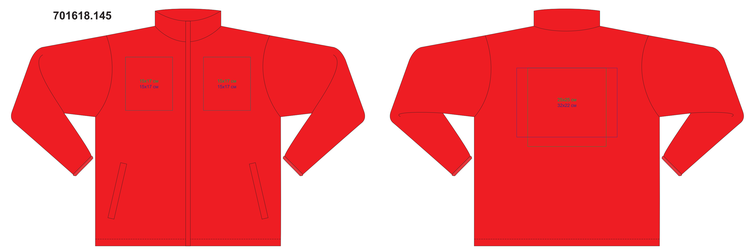

Нанесение слабо устойчиво к внешним воздействиям

701618.241

Нанесение слабо устойчиво к внешним воздействиям

701618.266

Нанесение слабо устойчиво к внешним воздействиям

701618.281

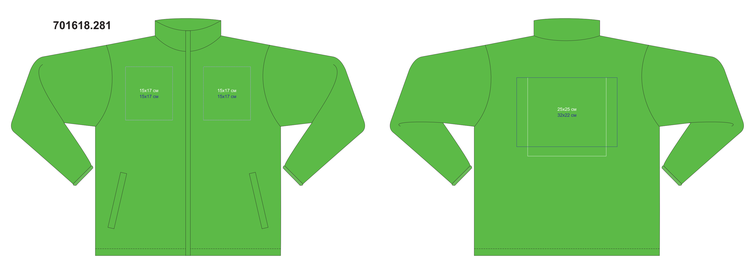

Нанесение слабо устойчиво к внешним воздействиям

701618.301

Нанесение слабо устойчиво к внешним воздействиям

701618.312

Нанесение слабо устойчиво к внешним воздействиям

701618.319

Нанесение слабо устойчиво к внешним воздействиям

701618.321

Нанесение слабо устойчиво к внешним воздействиям

701618.400