# Арт. 31536

Внимание: на размерах менее размера L края изображения максимального поля могут уходить в подмышки. Просим учитывать это при расположении макета!

**Трафаретная печать на цветных изделиях возможна только в 1 цвет черной или серебряной краской, на белом изделии - любой краской в 1 цвет. Причина - миграция цвета.**

## Вид спереди

### Отрисовка ориентирована на размер L

| | Вид нанесения | Макс площадь (Ш*В) |
|---|---|---|
| A1 | Трафаретная печать | 270x360мм |
| | Сублимация (для арт.3152601) | 290x370мм |
| | Термотрансфер | 100x100мм |
| | DTF (текстиль) | 290x370мм |
| A2 | **Вид нанесения** | **Макс площадь (Ш*В)** |
| | Трафаретная печать 1+0 | 70x50мм |
| | DTF (текстиль) | 70x50мм |

## Вид сзади

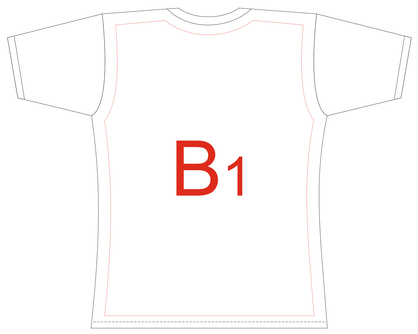


| | Вид нанесения | Макс площадь (Ш*В) |
|---|---|---|
| B1 | Трафаретная печать | 270x360мм |
| | Сублимация (для арт.3152601) | 290x370мм |
| | Термотрансфер | 100x100мм |
| | DTF (текстиль) | 290x370мм |

## Вид справа

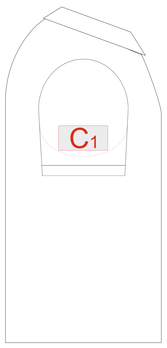


| | Вид нанесения | Макс площадь (Ш*В) |
|---|---|---|
| C1 | Трафаретная печать | 100x50мм |
| | Термотрансфер | 100x50мм |
| | DTF (текстиль) | 100x50мм |

## Вид слева

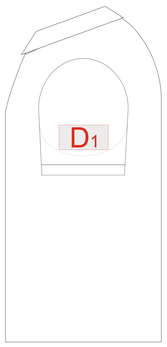


| | Вид нанесения | Макс площадь (Ш*В) |
|---|---|---|
| D1 | Трафаретная печать | 100x50мм |
| | Термотрансфер | 100x50мм |
| | DTF (текстиль) | 100x50мм |

## Цвета модели, масштаб 1:2

# КАСТОМИЗАЦИЯ

## Вид спереди

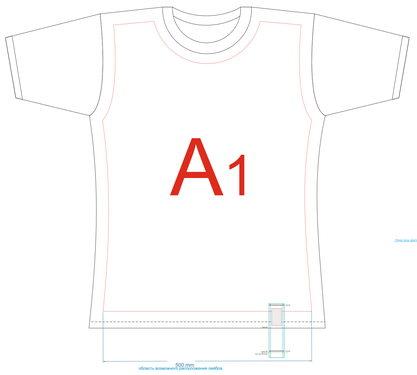


| | | |
|---|---|---|
| A1 | Флекстран | 210x300мм |
| | Лейбл (для текста и логотипов) | 35x20мм |
| | Лейбл (фоновая запечатка) | 120x31мм |

Внимание! Печать на ленте производится с обеих сторон. Оборотная сторона запечатывается в цвет основного фона. Логотип или значимое изображение необходимо поместить в область для логотипов и текста.

## Вид сзади

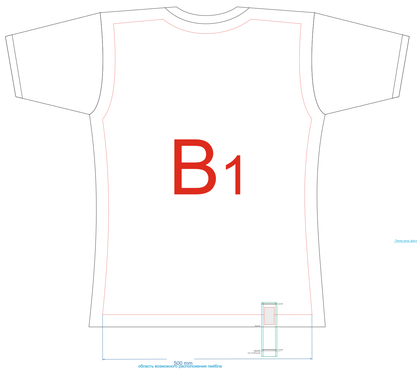


| | | |
|---|---|---|
| B1 | Флекстран | 210x300мм |
| | Лейбл (для текста и логотипов) | 35x20мм |
| | Лейбл (фоновая запечатка) | 120x31мм |

Внимание! Печать на ленте производится с обеих сторон. Оборотная сторона запечатывается в цвет основного фона. Логотип или значимое изображение необходимо поместить в область для логотипов и текста.

## Вид справа

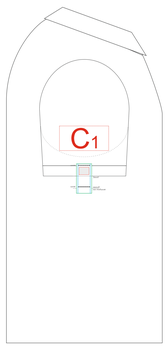


| | | |
|---|---|---|
| C1 | Флекстран | 100x50мм |
| | Лейбл (для текста и логотипов) | 15x20мм |
| | Лейбл (фоновая запечатка) | 70x31мм |

Внимание! Печать на ленте производится с обеих сторон. Оборотная сторона запечатывается в цвет основного фона. Логотип или значимое изображение необходимо поместить в область для логотипов и текста.

## Вид слева

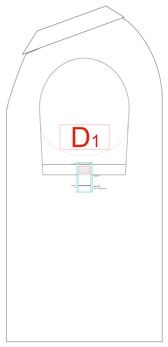


| | | |
|---|---|---|
| D1 | Флекстран | 100x50мм |
| | Лейбл (для текста и логотипов) | 15x20мм |
| | Лейбл (фоновая запечатка) | 70x31мм |

Внимание! Печать на ленте производится с обеих сторон. Оборотная сторона запечатывается в цвет основного фона. Логотип или значимое изображение необходимо поместить в область для логотипов и текста.